

PLANTA ALTA

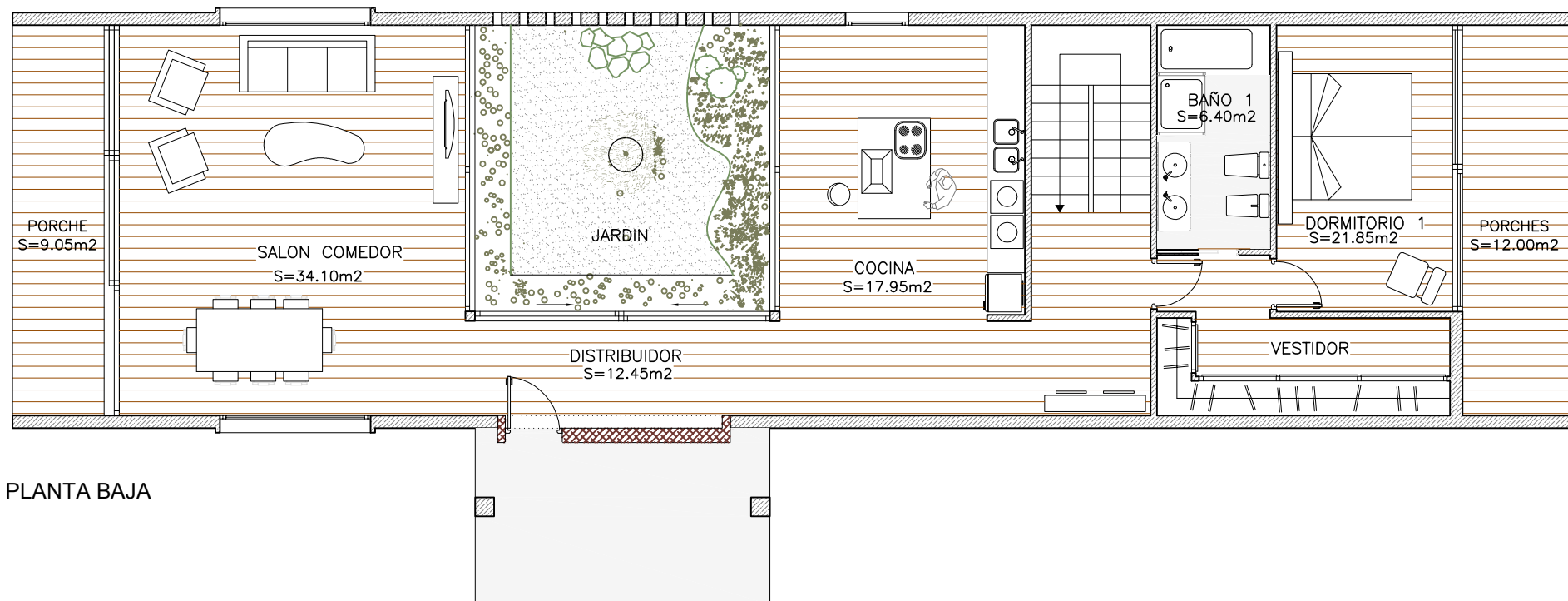

PLANTA BAJA

CUADRO DE SUPERFICIES

SUP. CONSTRUIDA	
PLANTA BAJA	116,45 m2.
PORCHES	21,05 m2. (100%)
JARDÍN	24,50 m2. (100%)
PLANTA ALTA	72,55 m2.
TERRAZA	12,00 m2. (100%)
TOTAL SUP. CONTRUIDA	246,55 m2.

PROYECTO DE
VIVIENDA UNIFAMILIAR (TIPO A - 3 DORMITORIOS)

ARQUITECTO
JAVIER DE LA CALZADA

LA PROPIEDAD

PLANO
PLANTAS - USOS

OBSERVACIONES

DIBUJADO

R. Rouco

ESCALA

1/ 100

PLANO N°

01

FECHA

MARZO 2011

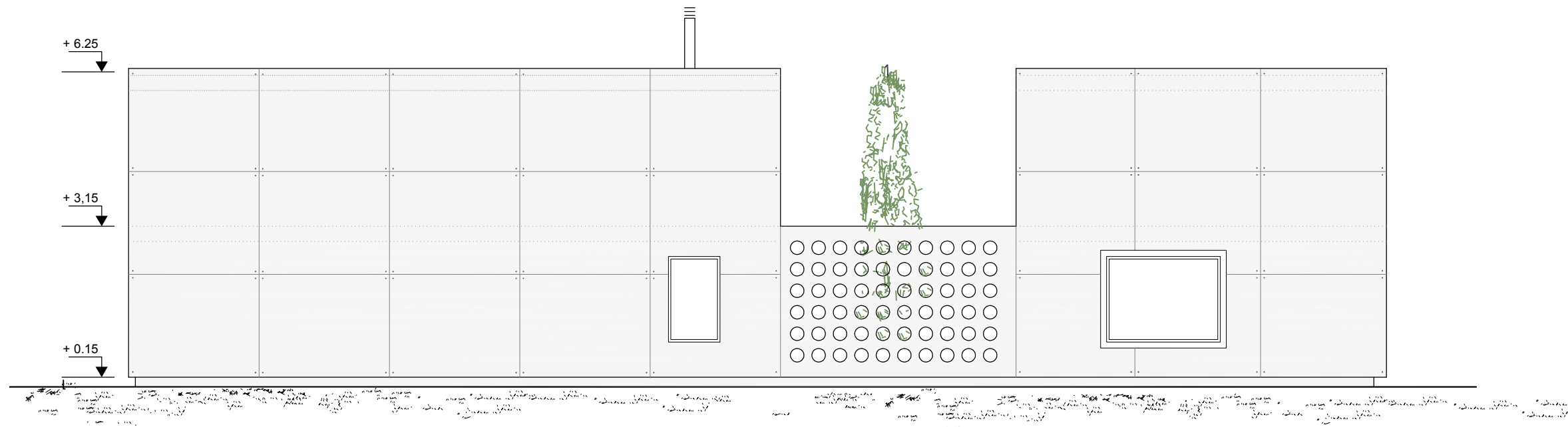

AL ZADO POSTERIOR

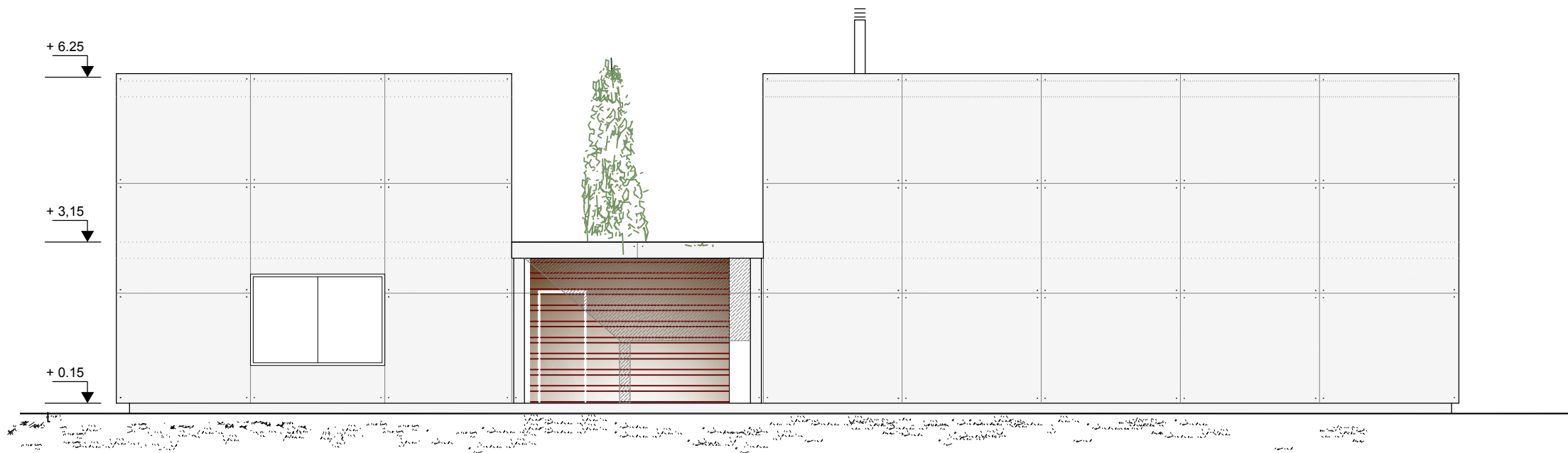

AL ZADO PRINCIPAL

PROYECTO DE
VIVIENDA UNIFAMILIAR (TIPO G - 3 DORMITORIOS)

ARQUITECTO
JAVIER DE LA CALZADA

LA PROPIEDAD

PLANO
ALZADOS

OBSERVACIONES

DIBUJADO

R. Rouco

ESCALA

1/ 100

PLANO N°

02

FECHA

MARZO 2011



SECCION X-X

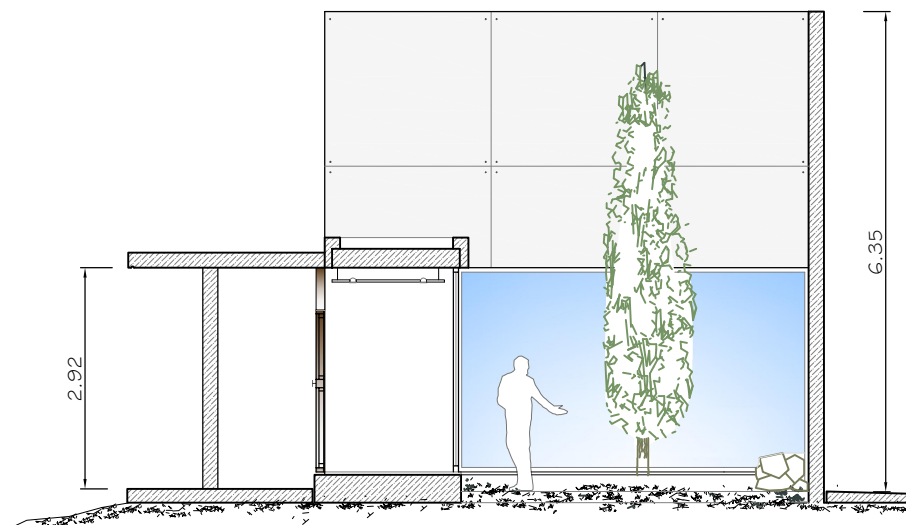

SECCION Y-Y

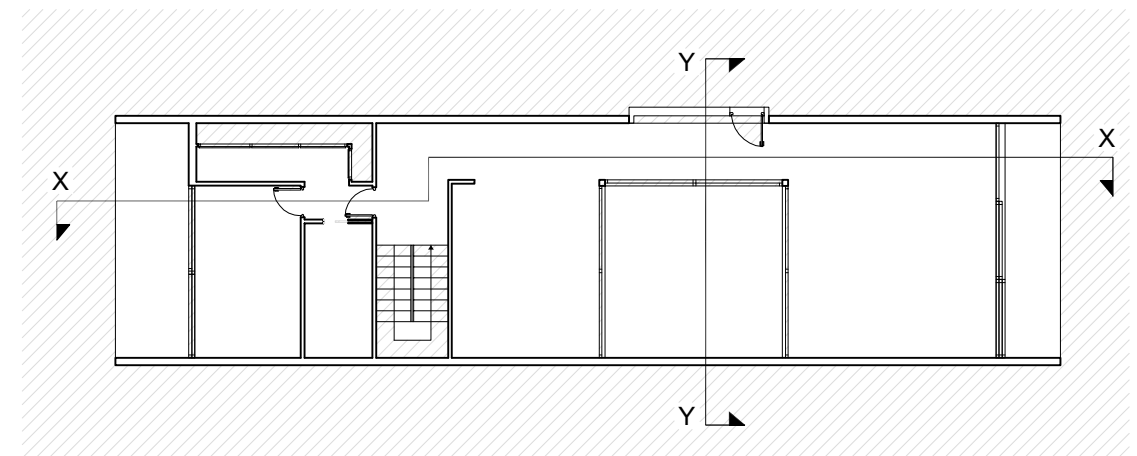

PROYECTO DE
VIVIENDA UNIFAMILIAR (TIPO G - 3 DORMITORIOS)

ARQUITECTO
JAVIER DE LA CALZADA

LA PROPIEDAD

PLANO

SECCIONES

OBSERVACIONES

DIBUJADO

R. Rouco

ESCALA

1/ 100

PLANO N°

FECHA

MARZO 2011

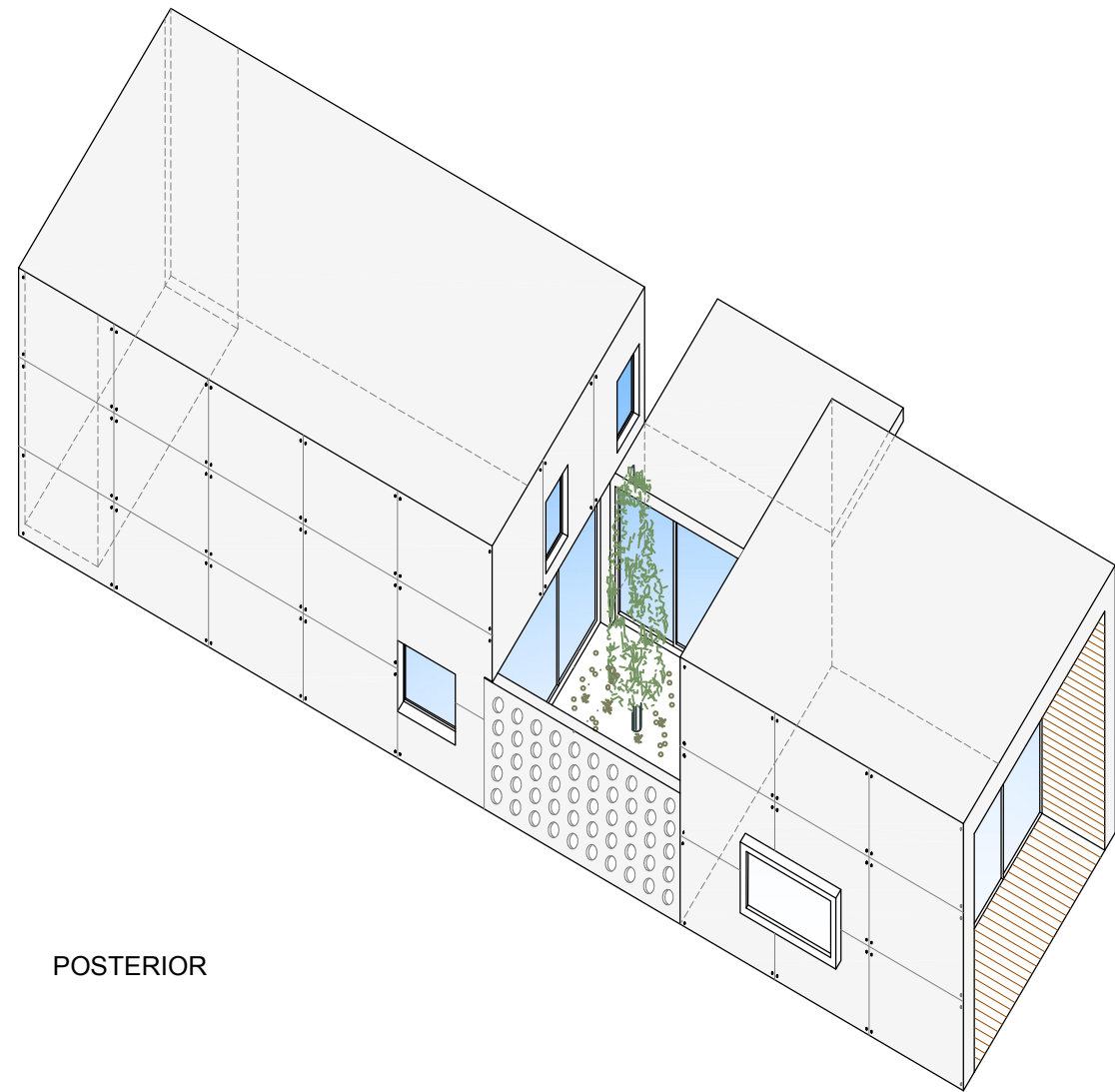

POSTERIOR

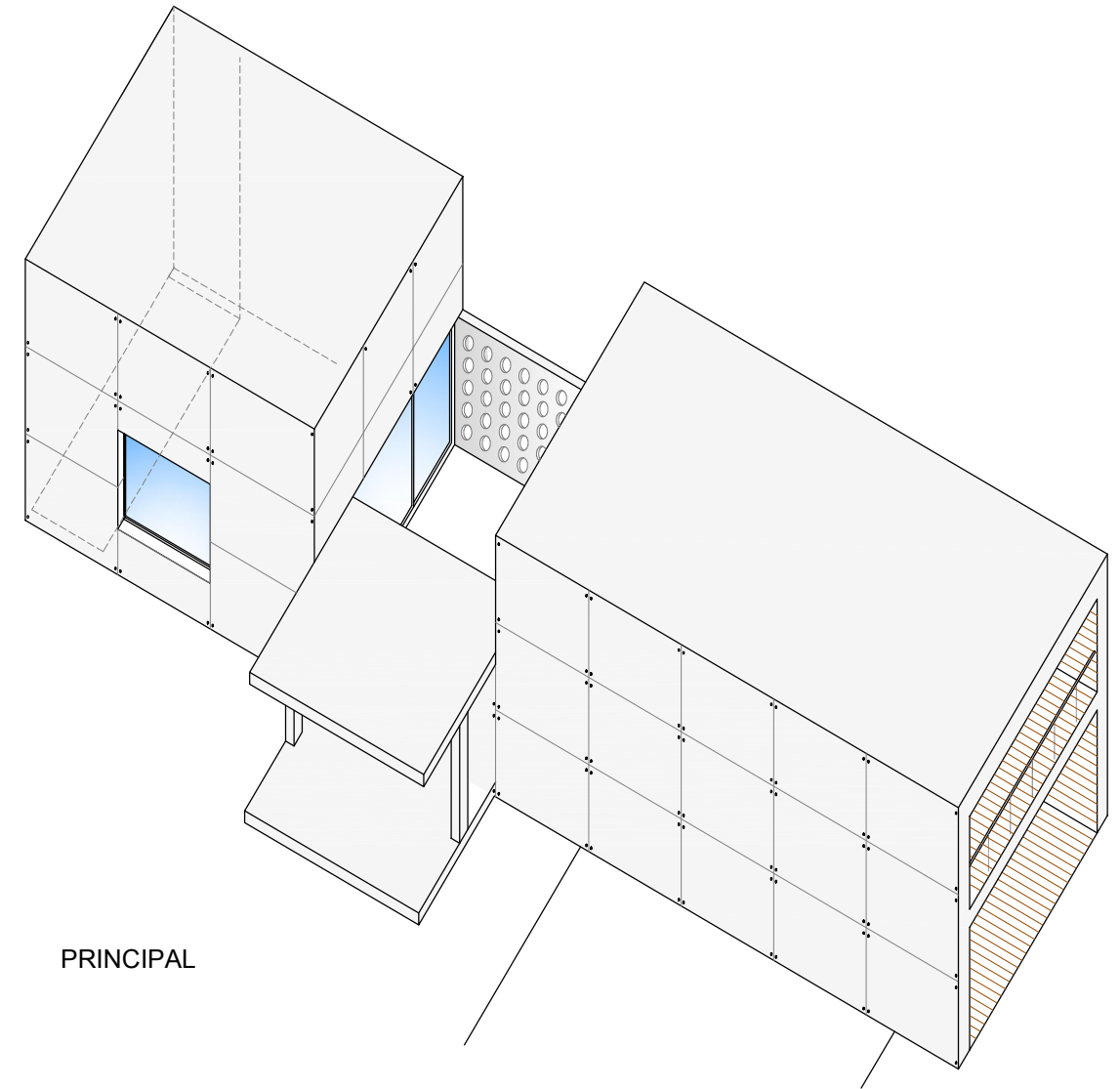

PRINCIPAL

PROYECTO DE
VIVIENDA UNIFAMILIAR (TIPO G - 3 DORMITORIOS)

ARQUITECTO
JAVIER DE LA CALZADA

LA PROPIEDAD

PLANO
AXONMETRICAS

OBSERVACIONES

DIBUJADO
R. Rouco

ESCALA
1/ 100

PLANO N°

FECHA

MARZO 2011